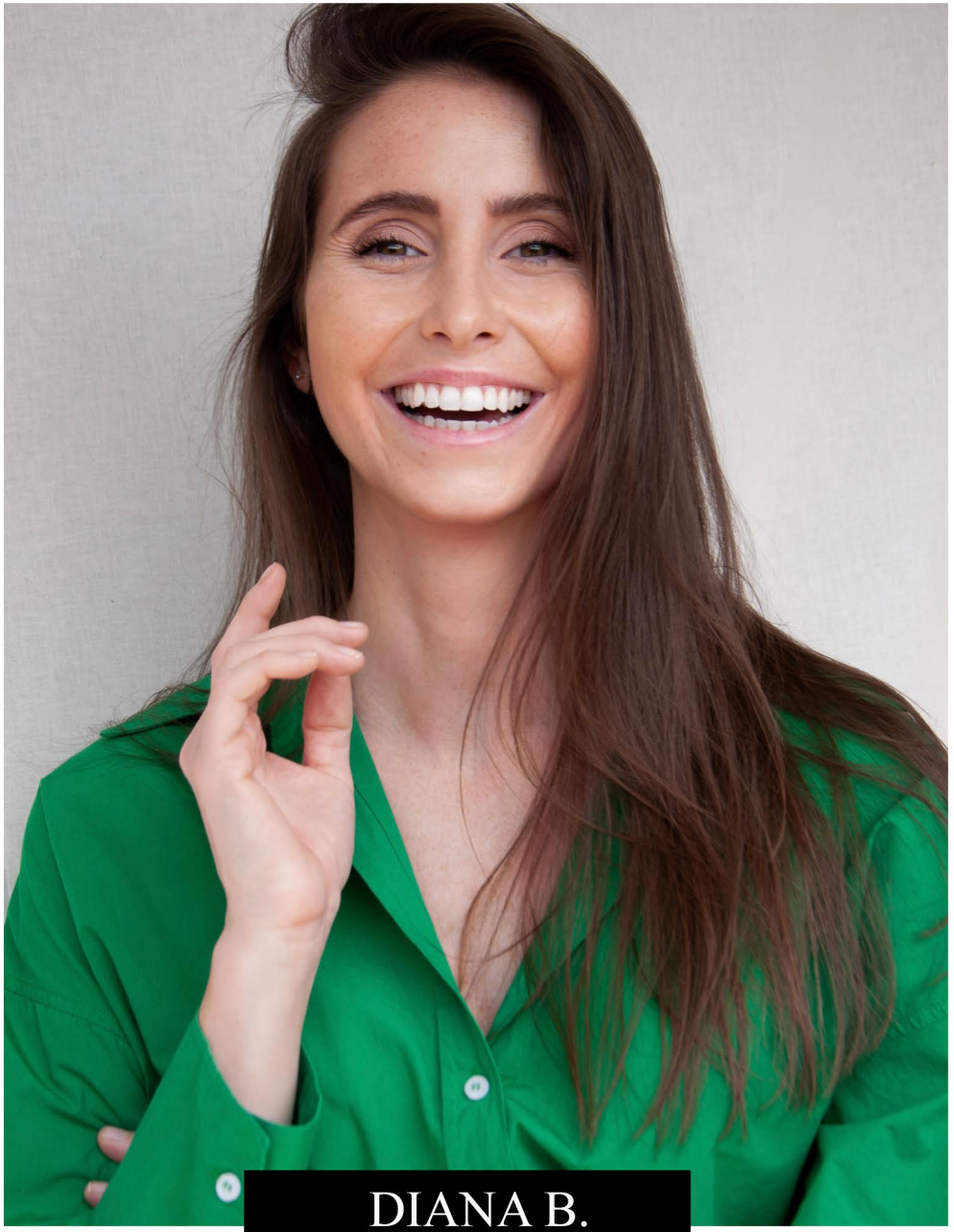

DIANA B.

GRÖSSE CM: 1,72 BRUST CM: 88 TAILLE CM: 63 HÜFTE CM: 93

KONFEKTION: 36 SCHUHGRÖßE: 39 HAARFARBE: BRAUN AUGENFARBE: GRÜN BRAUN

BASE: MÜNCHEN GEBURTSDATUM: 17.03.1992